Autohaus E. Quade KG
Im Käppele 30
79400 Kandern

Tel.: +49 7626 91414 - 0

Fahrzeugangebot vom 17.05.2024

Sehr geehrte Damen und Herren,

wir bedanken uns für Ihr Interesse an unseren Produkten. Nachfolgend erhalten Sie unser freibleibendes Angebot für folgende Fahrzeuge:

- **Peugeot 208 Style 13.999,- EUR (189843)**
  Kraftstoffverbr.(komb./innerorts/außerorts): 4,8/5,8/4,2 l/100km; CO_2-Emissionen (komb.): 109 g/km; Effizienzklasse: B

Für weitere Informationen stehe ich Ihnen unter der Telefonnummer +49 7626 91414 - 0 gerne zur Verfügung.

Mit freundlichen Grüßen
Autohaus E. Quade KG

i.A.

Fahrzeug Anlage Benutzer

Peugeot 208 Style

Preis: EUR 13.999,-

Leistung:	**60 kW** (82 PS)
Kraftstoff:	Super
Getriebe:	Schaltgetriebe
Hubraum:	1.199 cm3
Anzahl Türen:	5 Türen
Farbe:	LACKIERUNG ROT RUBI/METALLIC-LA UTZLACK me
Erstzulassung:	13.12.2017
Kilometerstand:	33.000 km
TU/AU:	neu, k. A.
Fahrzeugnummer:	189843
CO_2-Effizienzklasse:	B

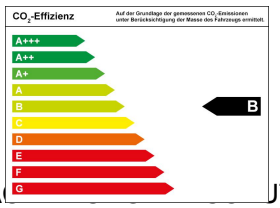

NEFZ

Kraftstoffverbr.:	komb.	4,8	l/100km
	innerorts:	5,8	l/100km
	außerorts:	4,2	l/100km
CO_2-Emissionen:		109	g/km

Serienausstattung

Komfort/Innenausstattung

- Airbag Beifahrerseite abschaltbar
- Audiobedienung am Lenkrad
- Audiosystem RCC (Radio/CD-Player MP3-fähig)
- Außenspiegel elektr. verstell- und heizbar
- Außenspiegel elektr. verstellbar
- Bordcomputer
- Drehzahlmesser
- Einparkhilfe hinten
- Fensterheber elektr. mit Einklemmschutz
- Fensterheber elektr. vorn, links mit Einklemmschutz
- Fensterheber elektrisch vorn rechts
- Freisprecheinrichtung Bluetooth
- Generator mit Start/Stop-Anlage (ISTT51)
- Geschwindigkeits-Regelanlage (Tempomat)
- Geschwindigkeits-Regelanlage (Tempomat) inkl. Geschwindigkeits-Begrenzeranlage
- Isofix-Aufnahmen für Kindersitz
- Klimaanlage
- Lenkrad (Leder)
- Lenkrad mit Schaltwippen/-tasten
- Multifunktionsanzeige mit Touchscreen-Farbdisplay
- Rücksitzlehne geteilt/klappbar
- Servolenkung elektronisch gesteuert
- Sitz vorn links höhenverstellbar
- Start/Stop-Anlage
- USB-Schnittstelle
- Verglasung hinten abgedunkelt
- WIP-Bluetooth
- Zentralverriegelung inkl. Türverriegelung automatisch

Sicherheit/Umwelt

- Airbag Fahrer-/Beifahrerseite
- Anti-Blockier-System (ABS)
- Antischlupfregelung (ASR)
- Elektron. Stabilitäts-Programm (ESP, Bosch)
- Fahrassistenz-System: Notbrems-Assistent
- Kopf-Airbag-System
- Nebelscheinwerfer
- Reifendruck-Kontrollsystem
- Seitenairbag vorn
- Tagfahrlicht LED

Serienausstattung (Fortsetzung)

- Wegfahrsperre

Sonstiges

- Außenspiegel elektr. verstellbar, links
- Außenspiegel elektr. verstellbar, rechts
- Außenspiegel heizbar
- Außenspiegel mit Chromblende
- Dachantenne
- Elektr. Bremskraftverteilung
- Fensterrahmen mit Zierleisten
- Gepäckraumabdeckung / Rollo
- Getriebe 5-Gang
- Gurtstraffer
- Heckleuchten LED
- Heckscheibe heizbar
- Heckspoiler
- Karosserie: 5-türig
- Kopfstützen hinten verstellbar
- Kühlergrill, Rahmen lackiert
- Lenksäule (Lenkrad) verstellbar
- Lenkstabilisierungs-Assistent (Steering Stability Program, SSP)
- Modellpflege
- Motor 1,2 Ltr. - 60 kW 12V e-VTi / PureTech
- Schadstoffarm nach Abgasnorm Euro 6
- SCR-System (AdBlue-Technologie)
- Seitenscheiben hinten und Heckscheibe getönt
- Sitzbezug / Polsterung: Stoff
- Türgriffe außen Wagenfarbe
- Warnanlage für Sicherheitsgurte

Sonderausstattung

- Außenspiegel elektr. anklappbar
- Frontscheibe geräuschdämmend
- Innenspiegel mit Abblendautomatik
- LM-Felgen 6x16 (Titane)
- Metallic-Lackierung
- Reserverad in Fahrbereifung
- Scheibenwischer mit Regensensor
- Sicht-Paket
- Sitzheizung vorn

Fahrgestellnummer:

VF3CCHMRPHW189843

Technische Daten

Abmessungen

- Länge: 3.973 mm
- Breite: 1.739 mm
- Höhe: 1.460 mm
- Radstand: 2.538 mm
- Wendekreis: 11.200 mm

Leistung

- Hubraum: 1199 cm^3
- max. Drehmoment: 118 Nm bei 2750 min^{-1}

Kraftübertragung

- Antrieb: Vorderräder

Fahrwerk

- Art: Ein-Gelenk-Federbeinachse Verbundlenkerachse
- Federtyp: Schrauben
- Allradkonzept: nicht vorhanden
- Anzahl Gänge: 5
- Schalthebelposition: Fußboden

Gewicht

- Leergewicht: 1.050 kg
- Zul. Gesamtgewicht: 1.550 kg

Zul. Anhängelast

- ungebremst: 520 kg
- gebremst: 1.150 kg

Volumen

- Gepäckraumvolumen: 285 l
- Gepäckraumvolumen (Rücksitzbank eben): 1.076 l
- Tankinhalt : 50 l

Fahrleistung

- Höchstgeschwindigkeit: 171 km/h
- Beschleunigung 0-100 km/h: 12,2 s

Kraftstoff

- Kraftstoffart: Multi-Point Einspritzung
- Oktanzahl: 95

Technische Daten (Fortsetzung)

Kraftstoffverbrauch*

- innerorts: 5,8 l/100km
- außerorts: 4,2 l/100km
- komb.: 4,8 l/100km
- CO2-Emissionen komb.: 109 g/km
- Reichweite: 1.111 km
- Abgasnorm: Euro 6
- Feinstaubplakette: Grün

* Soweit Spannbreiten angegeben sind, beziehen sich die Angaben auf Kraftstoffverbrauchs-, CO2-Emissionswerte und Stromverbräuche bzw. Effizienzklassen der Fahrzeugmodelle und ggf. der Reifen-/Rädersätze verschiedener Modelle.

Die Verbrauchswerte wurden auf Basis des ECE-Testzyklus, einem standardisierten Rollenprüfstandverfahren unter Laborbedingungen, ermittelt. Der Kraftstoffverbrauch und die CO2-Emissionen eines Fahrzeugs hängen nicht nur von der effizienten Ausnutzung des Kraftstoffs durch das Fahrzeug ab, sondern werden auch vom Fahrverhalten und anderen nicht technischen Faktoren beeinflusst.

CO2 ist das für die Erderwärmung hauptsächlich verantwortliche Treibhausgas. CO2-Emissionen, die durch die Produktion und Bereitstellung des Kraftstoffes bzw. anderer Energieträger entstehen, werden bei der Ermittlung der CO2-Emissionen gemäß der Richtlinie 1999/94/EG nicht berücksichtigt.

Weitere Informationen zum offiziellen Kraftstoffverbrauch und den offiziellen spezifischen CO2-Emissionen neuer Personenkraftwagen können dem "Leitfaden über den Kraftstoffverbrauch, die CO2-Emissionen und den Stromverbrauch neuer Personenkraftwagen" entnommen werden, der an allen Verkaufsstellen und bei Deutschen Automobil Treuhand GmbH (DAT) unentgeltlich erhältlich ist.

AUTOHAUS QUADE

AUTOHAUS QUADE

AUTOHAUS QUADE

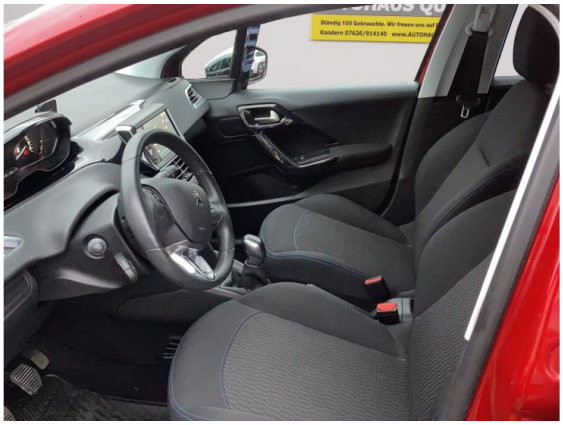

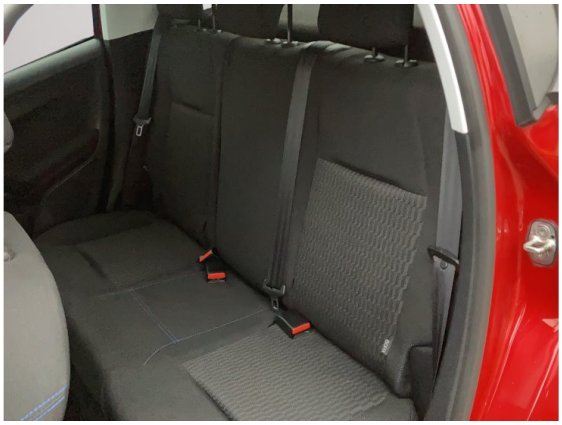
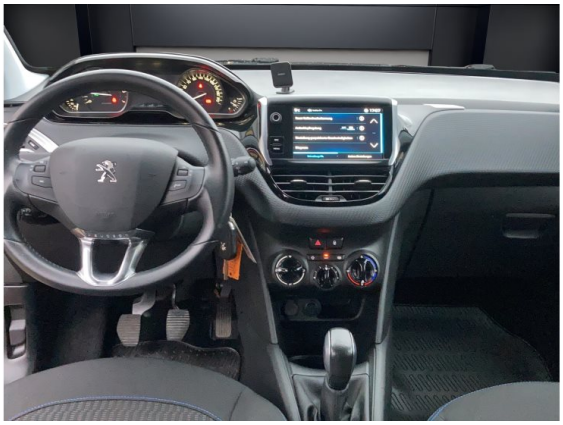

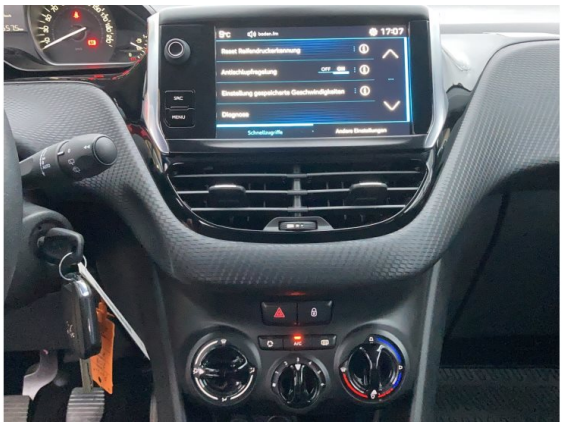

Kontakt

Ihr Ansprechpartner

Fahrzeug Anlage Benutzer

Telefon: +49 7626 91414 - 0

Autohaus E. Quade KG • Im Käppele 30 • 79400 Kandern •